

B.

Especificação Técnica

Timberland

Cores



001 - Canyon Oak



002 - Classic Oak



003 - Pacific Oak



004 - Woodland Oak



005 - Silver Oak

Tabela técnica

Espessura total	5 mm
Espessura da base Acústica IXPE	1 mm
Espessura da capa de uso	0,50 mm
Dimensões	123,5 cm x 19,2 cm
Aplicação (EN 1307)	23 - residencial pesado/ 32 - comercial médio
Propriedades	Heterogêneo
Tratamento de superfície	Anti Microbial UV Coating + Pure
Camada de uso/teor de aglutinante	Tipo I
Peso total	22 kg/caixa
Embalagem	11 placas por caixa (2,608 m ²)
Resistência ao escorregamento	R 10 (DIN 51130)
Identação residual	≤ 0,1 mm
Solidez à luz	≥ 6 (ISO 105-B02)
Absorção do som	18 dB (ISO 10140-1)
Reação ao fogo	NBR 16626 II-A / EN 13501-1 Bfl-s1 / ASTM E-648 Classe 1
Resistência a produtos químicos	Classe 0 - sem alteração (ASTM F925-2)
Comportamento elétrico	≤2.0 kV (EN 1815)
Estabilidade dimensional	≤ 0.15% (EN ISO 23999)
Ingredientes e ciclo de vida	Livre de amianto, baixa emissão de COV (selo Floorscore e Greenguard Gold)
Ftalatos	Livre (ABNT NBR 16040)
Garantia de fabricação	Garantia vitalícia limitada em uso residencial / 15 anos de garantia de uso em área comercial
Produto importado da China	

Empresa certificada



Fabricante certificada
ISO 9001



Fabricante certificado
ISO 14001



Classificação de uso
residencial pesado



Classificação de uso
comercial geral

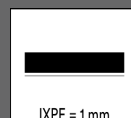

IXPE = 1 mm

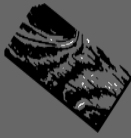

Floorscore



Tratamento de superfície PUR



Produto livre de ftalatos

Importante

As especificações técnicas dos produtos poderão variar de acordo com as tolerâncias normais do processo de fabricação e/ou pela aplicação de novas tecnologias. Quaisquer variações não afetarão a qualidade e o desempenho de nossos produtos. Para mais informações sobre este produto entre em contato com nosso departamento técnico.

Belgotex

do Brasil